

Adoption du Programme triennal d'immobilisations 2025-2026-2027



Séance extraordinaire du 27 août 2024

TABLE DES MATIÈRES

Programme triennal en immobilisations
(PTI)

- Le budget et PTI en image
- Contexte d'adoption

Le budget et PTI en image

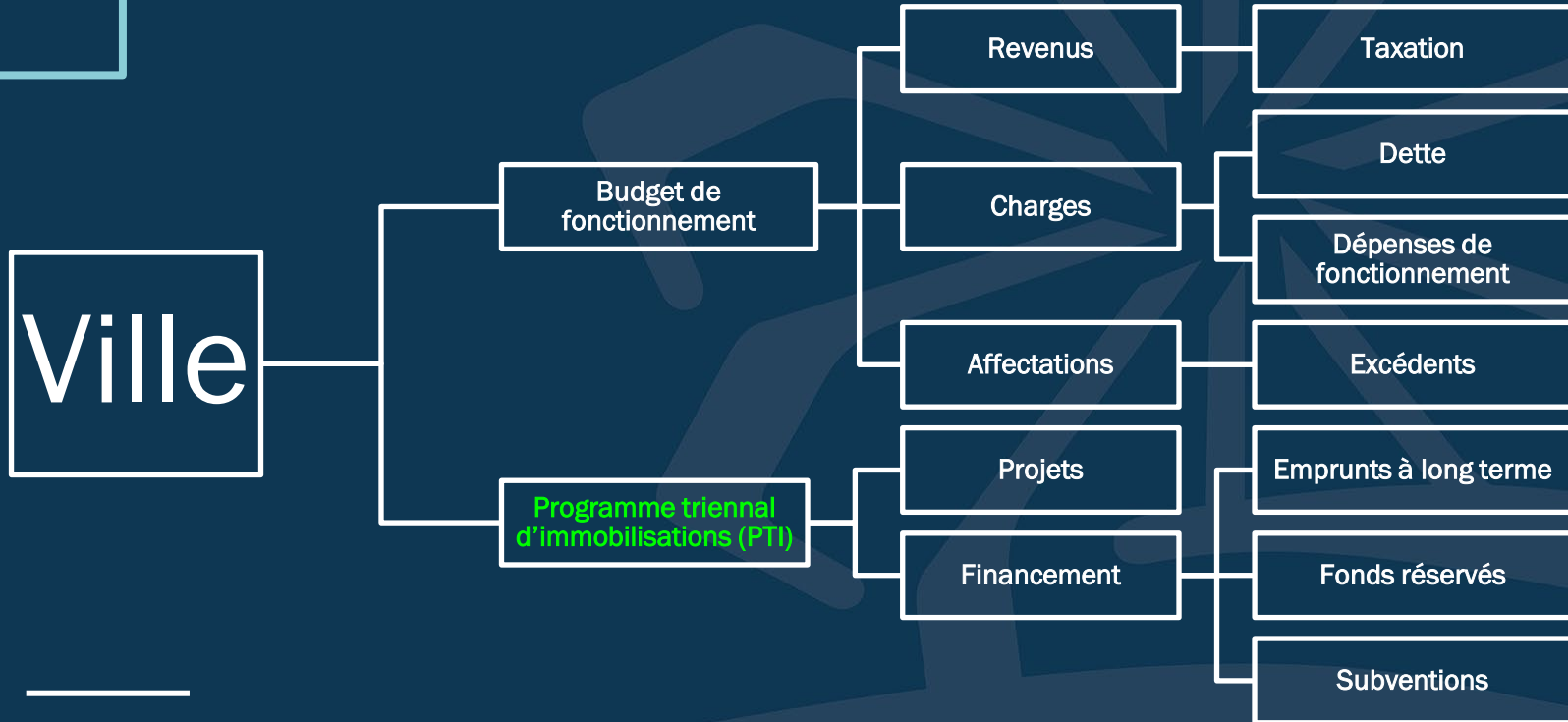



**PROGRAMME TRIENNAL
D'IMMOBILISATIONS
2025-2026-2027**

PTI 2025-2026-2027

Mise en contexte

- Le PTI regroupe un ensemble de projets et de programmes d'investissements que la Ville prévoit réaliser et initier au cours des trois prochaines années.

PTI 2025-2026-2027

Mise en contexte

- L'adoption du PTI confirme l'intention du conseil municipal, ce n'est pas une autorisation de dépenser ni un engagement ou une garantie de réalisation.

PTI 2025-2026-2027

Mise en contexte

- Certains projets pourront faire l'objet d'une demande de subvention et/ou faire l'objet d'une consultation. Les financements mentionnés du PTI 2025-2026-2027 ne le sont qu'à titre informatif.

PTI 2025-2026-2027

Mise en contexte

- Le PTI tient compte du contexte économique:
 - L'indice des prix à la consommation pour la région de Montréal est de 2,6% pour juillet 2024*

* Source : site internet de statistiques Québec : [Indice des prix à la consommation \(IPC\), indice d'ensemble, Canada, Québec, RMR de Montréal et RMR de Québec, données mensuelles non désaisonnalisées \(2002=100\)](#)

PTI 2025-2026-2027

(en milliers \$)

	<u>2025</u>	<u>2026</u>	<u>2027</u>	<u>Total</u>
INVESTISSEMENTS				
Bâtiments	10 250 \$	550 \$	118 000 \$	128 800 \$
Infrastructures	8 530 \$	8 980 \$	14 080 \$	31 590 \$
Loisirs et parcs	1 493 \$	9 047 \$	20 960 \$	31 500 \$
Véhicules et équipements	1 446 \$	3 204 \$	5 673 \$	10 324 \$
Environnement et sécurité	390 \$	742 \$	743 \$	1 874 \$
TOTAL DES INVESTISSEMENTS	22 109 \$	22 523 \$	159 456 \$	204 088 \$
FINANCEMENT				
Emprunt à l'ensemble	5 346 \$	14 748 \$	35 086 \$	55 180 \$
Emprunt au secteur	2 150 \$	- \$	- \$	2 150 \$
Emprunt subventionné	3 450 \$	6 405 \$	7 700 \$	17 555 \$
Fonds de roulement	913 \$	1 120 \$	670 \$	2 703 \$
Redevances - à la charge des promoteurs	10 000 \$	250 \$	116 000 \$	126 250 \$
Surplus non affectés	250 \$	- \$	- \$	250 \$
TOTAL DU FINANCEMENT	22 109 \$	22 523 \$	159 456 \$	204 088 \$

PTI 2025-2026-2027

Investissements

(en milliers \$)

	<u>2025</u>	<u>2026</u>	<u>2027</u>	<u>Total</u>
BÂTIMENTS				
Remplacement du dôme à sel (Travaux publics)	250 \$			250 \$
Reconstruction de la caserne incendie		200 \$	2 000 \$	2 200 \$
Conversion de la Maison-À-Tout-Le-Monde	- \$	100 \$	- \$	100 \$
Nouvelle usine d'eaux usées	8 000 \$	- \$	98 000 \$	106 000 \$
Agrandissement usine eau potable	2 000 \$	250 \$	18 000 \$	20 250 \$
TOTAL BÂTIMENTS	10 250 \$	550 \$	118 000 \$	128 800 \$

PTI 2025-2026-2027

Investissements

(en milliers \$)

INFRASTRUCTURES

	<u>2025</u>	<u>2026</u>	<u>2027</u>	<u>Total</u>
Programme - réfection de la chaussée	2 400 \$	2 700 \$	2 800 \$	7 900 \$
Programme - réfection trottoirs et bordures	100 \$	175 \$	175 \$	450 \$
Finalisation des bassins de rainettes (Symbiocité)	85 \$	250 \$		335 \$
Reconstruction de la rue Desjardins	5 100 \$			5 100 \$
Reconstruction du boulevard de la Magdeleine	300 \$	3 750 \$		4 050 \$
Reconstruction de la rue Longtin		400 \$	4 200 \$	4 600 \$
Reconstruction Stations de pompage	50 \$	300 \$	3 500 \$	3 850 \$
Nouvelle passerelle entre les villes de Brossard et La Prairie			1 000 \$	1 000 \$
Reconstruction aérateur Lac La Citière	100 \$	750 \$		850 \$
Ajout de piste cyclable sur Taschereau	75 \$	250 \$	2 000 \$	2 325 \$
Programme - conversion électrique	30 \$	30 \$	30 \$	90 \$
Programme - conversion compteur d'eau	50 \$	50 \$	50 \$	150 \$
Programme - réfection lampadaires	50 \$	125 \$	125 \$	300 \$
Projets divers Génie pour plans et devis	190 \$	200 \$	200 \$	590 \$
TOTAL INFRASTRUCTURES	8 530 \$	8 980 \$	14 080 \$	31 590 \$

PTI 2025-2026-2027

Investissements

(en milliers \$)

LOISIRS ET PARCS

	<u>2025</u>	<u>2026</u>	<u>2027</u>	<u>Total</u>
Programme - réfection majeure d'un parc		800 \$	800 \$	1 600 \$
Programme - remplacement équipements loisir	70 \$	160 \$	160 \$	390 \$
Construction du parc du Rhône	235 \$	2 800 \$		3 035 \$
Construction du parc Beaujolais		1 500 \$	5 000 \$	6 500 \$
Construction de nouveaux terrains de pickleball			1 000 \$	1 000 \$
Construction d'une zone ados		3 300 \$	- \$	3 300 \$
Construction d'un terrain de baseball	- \$	300 \$	3 000 \$	3 300 \$
Construction du parc de la rivière Saint-Jacques (phase 1)	1 000 \$		10 000 \$	11 000 \$
Réparation terrains tennis Émilie-Gamelin et Optimiste	138 \$	137 \$	- \$	275 \$
Construction d'une glace extérieure réfrigérée	- \$	- \$	1 000 \$	1 000 \$
Panneaux d'accueil et d'interprétation au Parc de conservation	50 \$	50 \$	- \$	100 \$
TOTAL LOISIRS ET PARCS	1 493 \$	9 047 \$	20 960 \$	31 500 \$

PTI 2025-2026-2027

(en milliers \$)

Investissements

VÉHICULES ET ÉQUIPEMENTS

	<u>2025</u>	<u>2026</u>	<u>2027</u>	<u>Total</u>
Programme - couverture Wi-Fi	13 \$	25 \$	25 \$	63 \$
Programme - remplacement matériel informatique	300 \$	300 \$	320 \$	920 \$
Véhicule de fonction incendie	- \$	465 \$	115 \$	580 \$
Remplacement camion incendie 427 et 627	- \$	- \$	2 400 \$	2 400 \$
Remplacement embarcation nautique	- \$	- \$	475 \$	475 \$
Ajout charrue	- \$	400 \$	- \$	400 \$
Ajout machine à trottoir	- \$	200 \$	- \$	200 \$
Ajout camion d'horticulture	- \$	- \$	125 \$	125 \$
Ajout nacelle d'arboriculteur	- \$	- \$	600 \$	600 \$
Ajout petits véhicules	- \$	200 \$	- \$	200 \$
Programme - remplacement de véhicules	733 \$	1 284 \$	1 283 \$	3 300 \$
Programme - remplacement équipement et mobilier (travaux p	135 \$	135 \$	135 \$	405 \$
Programme - Sécurité routière et mobilité active	30 \$	30 \$	30 \$	90 \$
Programme- mise à niveau des parcs	165 \$	165 \$	165 \$	495 \$
Site Internet de la Ville	70 \$	- \$	- \$	70 \$
TOTAL VÉHICULES ET ÉQUIPEMENTS	1 446 \$	3 204 \$	5 673 \$	10 323 \$

PTI 2025-2026-2027

Investissements

(en milliers \$)

	<u>2025</u>	<u>2026</u>	<u>2027</u>	<u>Total</u>
ENVIRONNEMENT ET SÉCURITÉ				
Programme - arbres et développement durable	155 \$	155 \$	155 \$	465 \$
Programme 3 ans - sécurité et incendie	235 \$	587 \$	588 \$	1 410 \$
TOTAL ENVIRONNEMENT ET SÉCURITÉ	390 \$	742 \$	743 \$	1 875 \$

VILLE DE LA PRAIRIE

HÔTEL DE VILLE

170, boulevard Taschereau, bureau 400
La Prairie (Québec) J5R 5H6

450 444-6600

info@ville.laprairie.qc.ca

ville.LAPRAIRIE.qc.ca

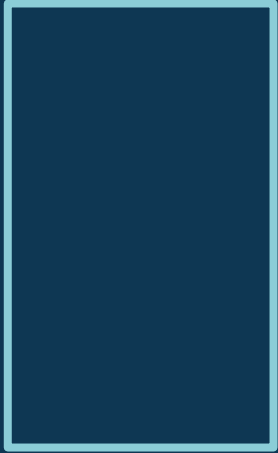

MERCI